TEATTERI-PORTFOLIO



LAURA ALAJÄÄSKI

NÄYTTELIJÄ, LAULAJA, MUUSIKKO

TEATTERITAITEEN MAISTERI (TeM),
Taideyliopiston Teatterikorkeakoulu, 2012
KASVATUSTIETEEN KANDIDAATTI (KK),
Turun Yliopisto, 2007



Ajankohtaista: & Julia, HKT, 2026-27

Olen kiinnitettynä näyttelijänä
Helsingin Kaupunginteatterissa

Aiemmin olen ollut näyttelijänä myös
Tampereen Työväen Teatterissa, Tampereen Teatterissa,
Turun Kaupunginteatterissa, Rauman Teatterissa,
Samppalinnan, Hämeenlinnan ja Rauman kesäteattereissa
sekä Tasalan talviteatterissa (Luvian NS,)
ja muusikkona Eurajoen NS:n näytelmissä.

TULOSSA SYKSYLLÄ 2027

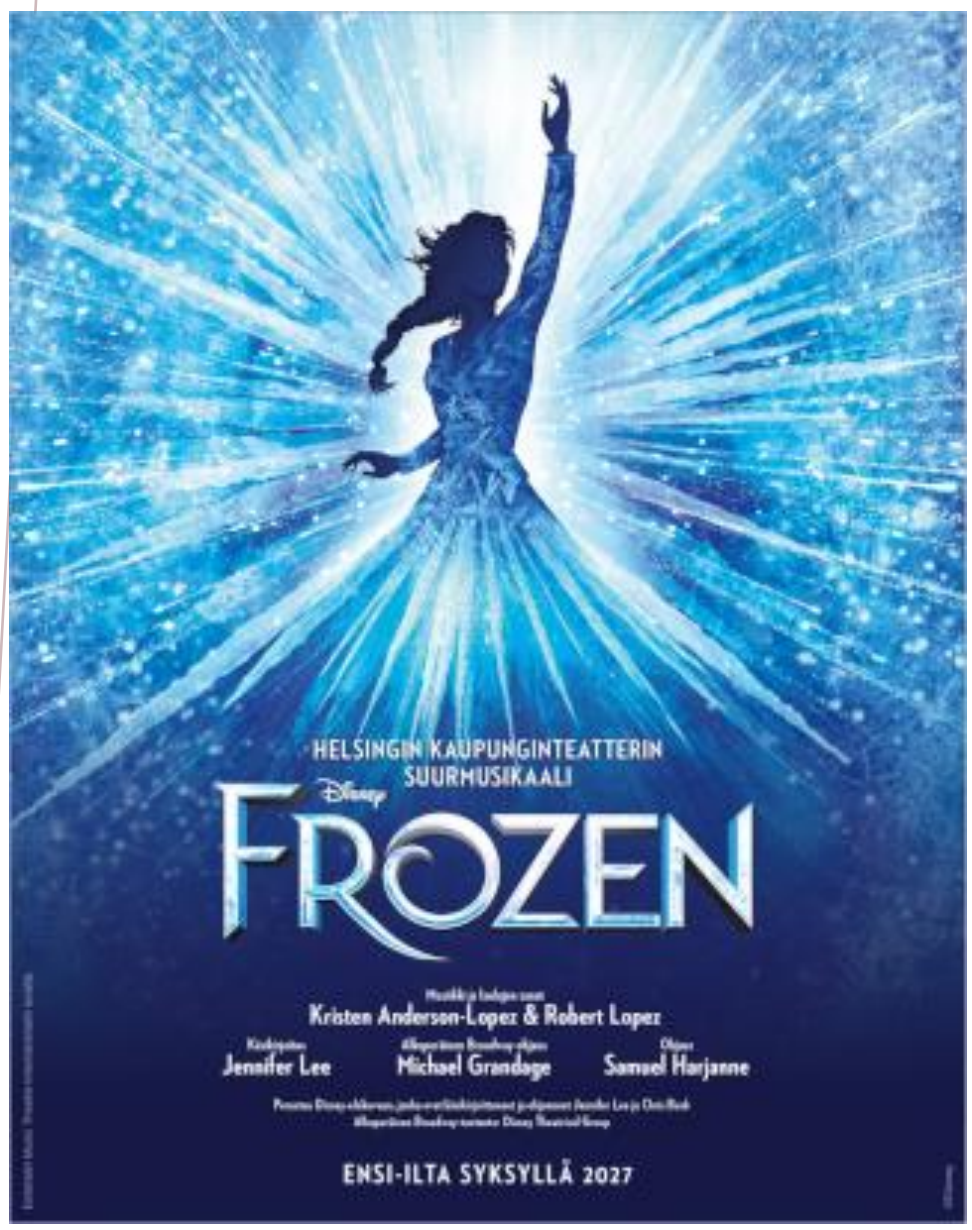

Frozen (Lee - Anderson-Lopez - Lopez)
ohj. Samuel Harjanne,
Ensi-ilta syksyllä 2027



Moulin Rouge! Musikaali
ohj. Anders Albien,
Uusinta Ensi-ilta syksyllä 2027

ANGELIQUE / & Julia (Read, Martin et al.)
ohj. Samuel Harjanne, Helsingin Kaupunginteatteri, 2026-27



Kuvissa Renée Böök, Laura Alajääski, Maria Lund, Niki Rautén, Tuukka Leppänen
Kuvat Otto-Ville Väätäinen





Lauri Meri – Helsingin Sanomat –
”Laura Alajääski tekee … näyttävän paluun musikaaliartistien eturiviin,….”

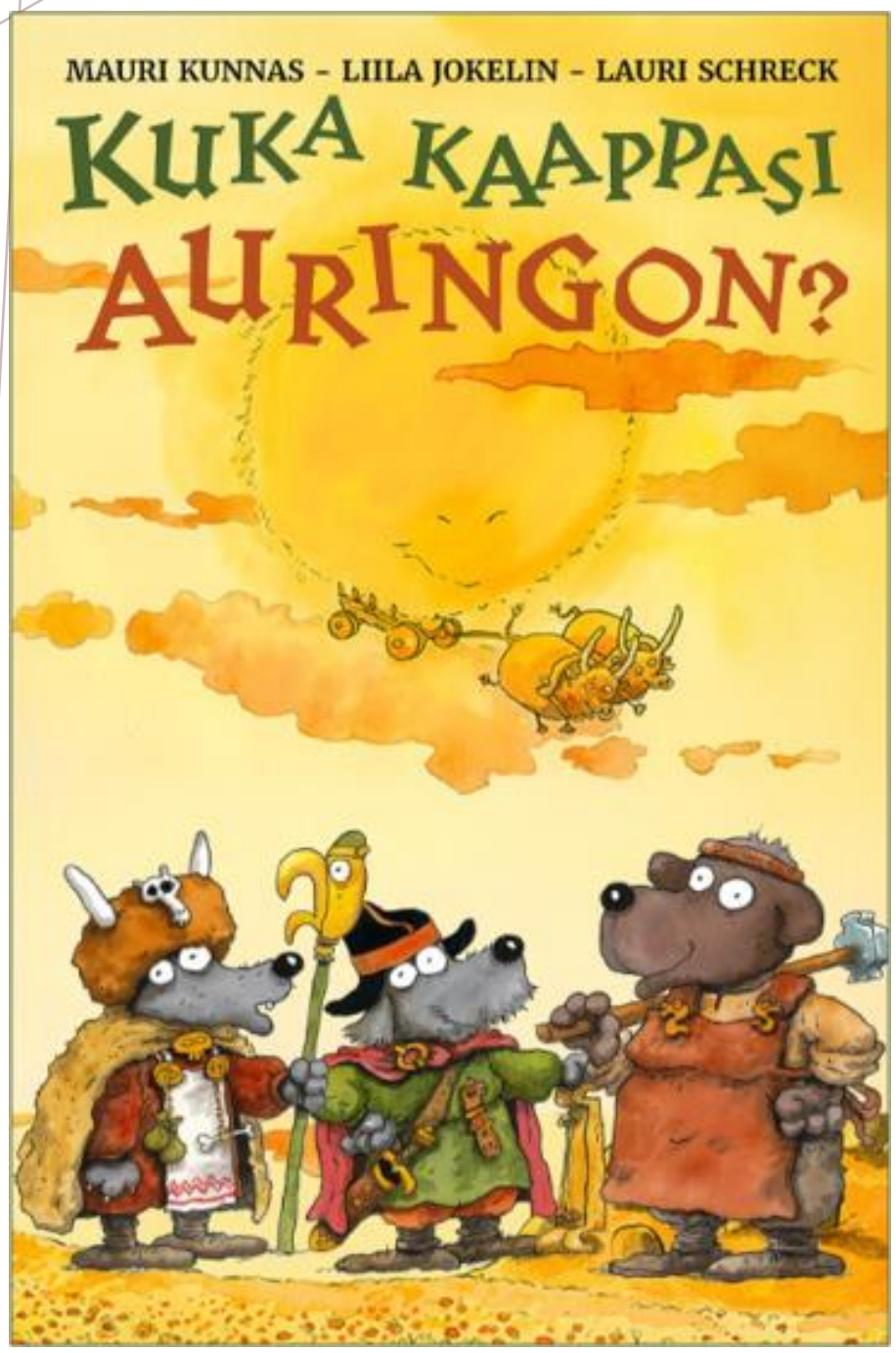

BETA, KOIRA / KUKA KAAPPASI AURINGON
(Kunnas – Jokelin – Schreck),
Ohj. Liila Jokelin, HKT, 2026

Mauri Kunnaksen *samannimiseen* lastenkirjaan perustuvassa, upouudessa ja energisessä musiikkinäytelmässä paahdetaan rockia ja näyttäviä taistelukoreografioita koko näyttämön täydeltä! Esityksessä hehkuu Mauri Kunnaksen tunnistettava maailma. Näytelmän huumori, viisaus ja oivaltavuus lämmittävät pitkään.



Kertoja/ oksa/ ruusulaaksolainen/ kirsikkalaaksolainen/ koski
VELJENI LEIJONAMIELI
(Lindgren), Ohj. Jakob Höglund, HKT, 2026

Astrid Lindgrenin *Veljeni Leijonamieli* on rakastettu klassikkosatu, maaginen fantasia veljeksistä, jotka kantavat toisiaan vaikeuksien yli.

Esitys yhdistelee musiikkiteatteria, nukketeatteria ja koreografiaa fantastiseksi, visuaalisesti henkeäsalpaavaksi kokonaisuudeksi.

MAIJA / MYRSKYLUODON MAIJA (Blomqvist, Mårtenson)
ohj. Kari Rentola, Helsingin Kaupunginteatteri, 2017-18



Kuva © Asta Karell



Myrskyluodon väkeä

… MAIJA / MYRSKYLUODON MAIJA …



JANNE (Aaro Wichmann), MAIJA (Laura Alajääski)



FIONA / SHREK (Steig, Gregson-Williams, Powell)
ohj. Kari Arffman, Helsingin Kaupunginteatteri, 2016

Kuvat: HKT



FIONA (Laura Alajääski), AASI (Matti Leino), SHREK (Petrus Kähkönen),
FARQUAAD (Antti Timonen)





”Laura Alajääski on persoonallinen, valovoimainen ja luonteikas prinsessa Fionana. Ja se laulu, wau! ”
(Meri Liukkonen – Extempore Kulttuuriblogit – 12.09.2016)

LAINA / HERRA PUNTILA JA HÄNEN RENKINSÄ MATTI
(Brecht, Wuolijoki), ohj. Kari Heiskanen, HKT, 2018



Kari Mattila, Pertti Sveholm, Eero Saarinen, Laura Alajääski, Raili Raitala



Kuvat © Tapio Vanhatalo

PAT / KINKY BOOTS
(Fierstein, Lauper), ohj. Samuel Harjanne, HKT, 2018



Kuvat © Mirka Kleemola



HANNAH / RAKASTETAAN TIETÄMÄTTÄ MITÄÄN
(Rinke), ohj. Arn-Henrik Blomqvist, HKT, 2017



Ursula Salo, Jouko Klemettilä, Ville Tiihonen, Laura Alajääski





Kuvat: HKT

MAGDA / VAMPYYRIEN TANSSI
(Kunze, Steinman), ohj. Markku Nenonen, HKT, 2016





Mikko Vihma, Tuukka Leppänen, Miika Toiviainen, Laura Alajääski

Kuvat: HKT

EVA / EVITA (Webber, Rice)
ohj. Tiina Puumalainen, Tampereen Työväen Teatteri, 2014



Tanssitaanko, Buenos Aires?

Kuvat: TTT

Che (Juha-Matti Koskela), Juan Peron (Mika Honkanen), Eva (Laura Alajääski)





Lauri Meri, HS

”… Näkemäni miehityksen Laura Alajääski (Eva) ja Juha-Matti Koskela (Che) ovat aivan hämmästyttävän loistavia ja taitavia esiintyjiä …”

”… Vastaavaa näyttämön haltuunottoa ja ilmaisun kohdentamista voi vain ylistää, varsinkin kun näyttelijöiden vire pysyy herpaantumatta yllä läpi esityksen …”

”… Taitavina laulajina he käsittelevät tekstiä todella hienosti …”

”… Harvoin myöskään eleet ja ilmeet ovat näkyneet yhtä tarkasti takakatsomoon asti, mikä varmasti kytkeytyy rytmitajuun ja täsmälliseen ajoitukseen …”

”… Voimakastahtoisen Evan ja häntä kertojan roolissaan tanssittavan Chen ansiosta lavalla kuitenkin nähdään todellista draamaa ja myös pikanttia huumoria . . .”

WEDNESDAY / THE ADDAMS FAMILY
(Lippa, Brickman & Elice), ohj. Tiina Puumalainen,
Tampereen Työväen Teatteri, 2013-14





ADDAMSIEN PERHE

Laura Alajääski,
Samuli Muje,
Puntti Valtonen,
Sami Eerola,
Eriikka Väliahde,
Matti Pussinen-Eloranta,
Jukka Nylund

Kuvat: TTT



KERJÄLÄINEN JA
JÄNIS (Kyrö, Jäntti),
ohj. Snoopi Siren,
Tampereen Työväen
Teatteri, 2014

Emmi Kaislakari,
Jaana Oravisto,
Juha-Matti Koskela,
Laura Alajääski

ANNA LAPPALAINEN / PRINSESSA (Toikka, Halonen), ohj. Arto Halonen,
Tampereen Työväen Teatteri, 2014







Maija (Laura Alajääski), Pekka (Severi Saarinen)

MAIJA MAITOPARTA /
PEKKA TÖPÖHÄNTÄ
(Knutsson, Nuotio), ohj. Tommi Erkko,
Tampereen Työväen Teatteri, 2014
Kuva: TTT



Laura Alajääski, Emmi Kaislakari

TYTTÖ / CARMEN
(Bizet, Mérimée, Puumalainen),
ohj. Tiina Puumalainen,
Tampereen Työväen Teatteri, 2013
Kuva: TTT

TIIA MÄKI / LENTO
(Peltola), ohj. Sirkku Peltola,
Tampereen Työväen Teatteri, 2012-13

ANGEL / LIZ
(Nuotio, Brännare), ohj. Tiina Brännare,
Tampereen Työväen Teatteri, 2012-13




Anne Egerman (Elli Vallinoja), Petra (Laura Alajääski)

PETRA / KESÄYÖN HYMYILYÄ
(Sondheim, Wheeler),
ohj. Tuomas Parkkinen,
Turun Kaupunginteatteri, 2010-11



MAGRIT / PESULAN LIKAT (Roper),
ohj. Tommi Auvinen,
Tampereen Teatteri, 2011

Ilpo Hakala, Natalil Lintala,
Laura Alajääski,
Ritva Jalonen, Marjut Sariola
Kuva: TT

ELIZA / MY FAIR LADY (Lerner & Loewe),
ohj. Kari Arffman, Rauman teatteri 2011-12

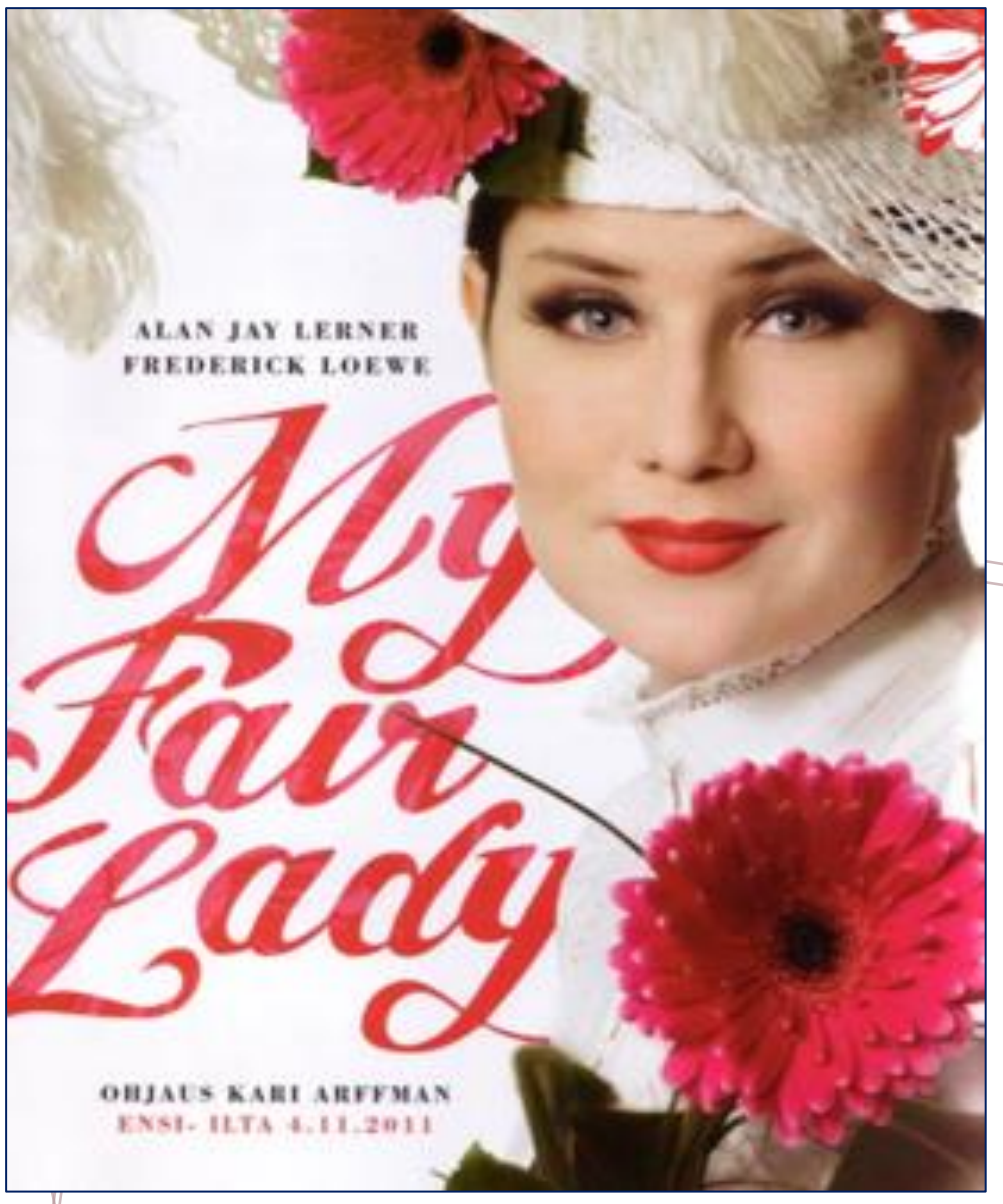



ELIZA (Laura Alajääski), HIGGINS (Jerry Mikkelinen)





Kuvat: RKT

"… Estradia hallitsee Elizaa tulkitseva Laura Alajääski,
jonka tasokkaat lauluosuudet uhkuvat taitoa ja heittäytymistä, heleyttä ja potkua…"
"… Luontevalla tavalla valovoimainen Alajääski osoittaa sekä komediennen että
tarvittaessa myös tragediennen kykyjä…." (Mikko I. Elo/ SK)

TASALAN TALVITEATTERI, 2001 - 2006,
Luvian Nuorisoseura, ohjaukset Kyllikki Staff

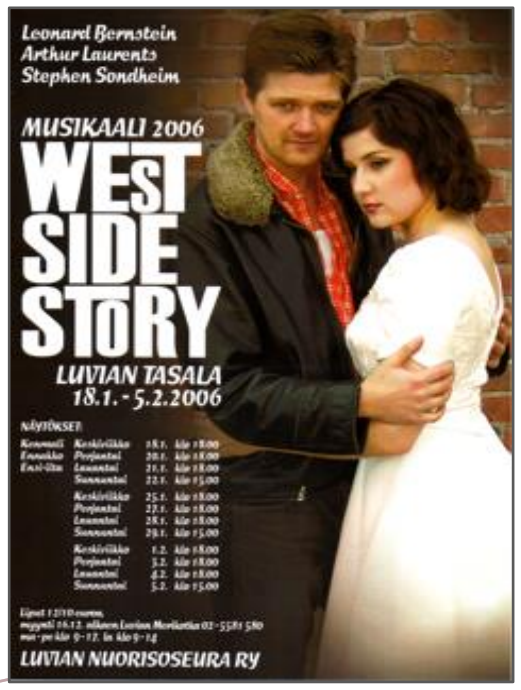

Maria/West Side Story (2006)



Marty/Grease (2005)



Tzeitel/Viulunsoittaja katolla (2003)

TASALALAISIA MM.:

[Basso Mika Kares]
[Kapellimestari Eeva Kontu]
[Tenori Ville Salonen]
[Laura Alajääski]



Sugar/Piukat Paikat (2004)



Ensemble/My Fair Lady (2002)



Liesl/Sound of Music (2001)

Musikaaliorkesteri (huilu)/
Viulunsoittaja katolla, Eurajoen NS.,
(2000)

Musikaaliorkesteri (huilu, saksofoni)/
West Side Story, Eurajoen NS.
(1999)